

Medizinische Versorgung Wohnungsloser und von Wohnungslosigkeit bedrohter Menschen in Hannover



Quelle: Archiv Caritasverband Hannover e.V. (Jan Lieske)

Evaluationsergebnisse 2017

01.01.2017 – 31.12.2017

Wohnungslosigkeit (D)

- ohne jegliche Unterkunft: „auf Platte lebend“
= OFW (ohne festen Wohnsitz)
- bei Verwandten, Freunden und Bekannten vorübergehend untergekommen
- Heime, Anstalten, Notübernachtungen, Frauenhäuser
- ohne Mietvertrag in Wohnungen Untergebrachte, wobei die Kosten übernommen werden (nach SGB XII oder SGB II)

Wohnungslose Menschen in Deutschland

Schätzung der Zahl der Wohnungslosen 2006 bis 2016 (in Tausend)*

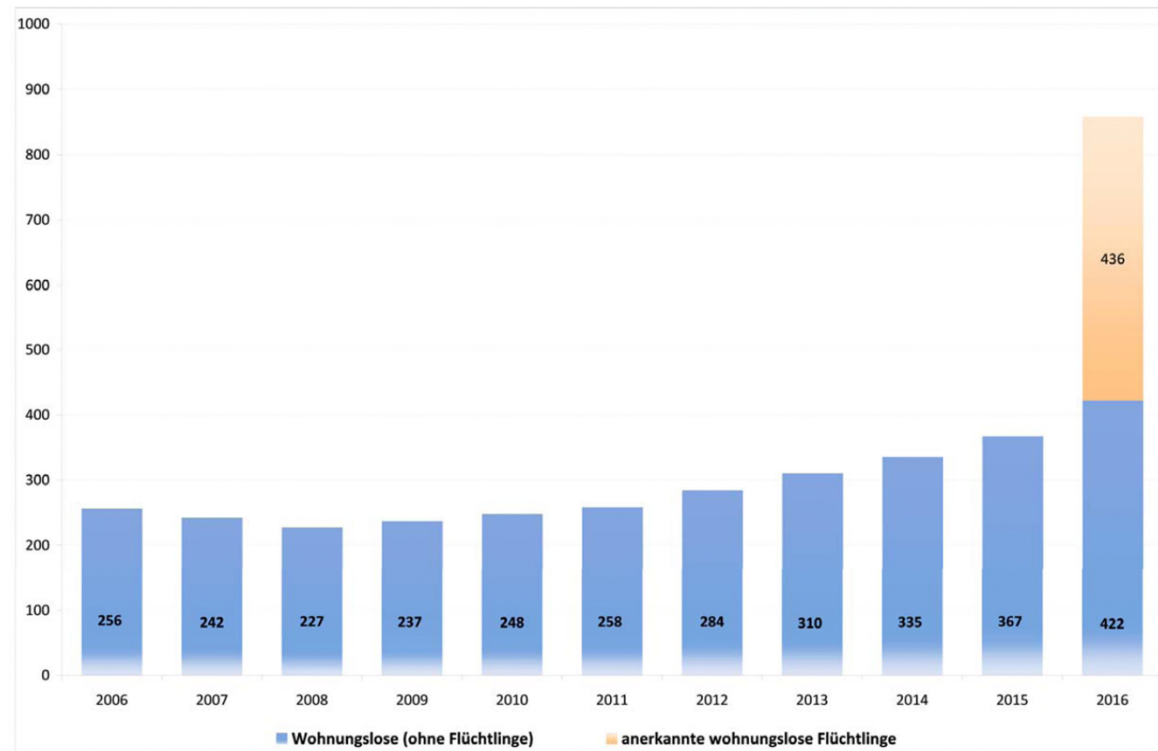

Quelle: Bundesarbeitsgemeinschaft Wohnungslosenhilfe e.V.; 14. Nov. 2017

Wohnungslose Menschen in Deutschland

- Seit Jahren deutlicher Anstieg (2014: 335.000 → 2016: 422.000/860.000)
- 422.000 Wohnungslose + 436.000 anerkannte wohnungslose Flüchtlinge = 860.000 (2016)
- Weiterer Zuwachs prognostiziert

Wohnungslose Menschen in Hannover

- Schätzung: bis zu 4000 Wohnungslose
bis zu 400 Obdachlose

Projekt

Aufsuchende Gesundheitsfürsorge
für Wohnungslose und von
Wohnungslosigkeit bedrohte Menschen
in Hannover

Projektziele

Versorgung



- Seit 1999 „Aufsuchende Gesundheitsfürsorge für Wohnungslose in Hannover“
- Angebot einer ganzheitlichen niedrigschwelligen Patientenversorgung
- Heranführung der Patienten an die Regelversorgung

Evaluation



- Seit 2000 kontinuierliche Evaluation des Projektes
- Systematische Erfassung der (gesamten) Versorgungssituation
- Analyse von Veränderungen, die den Patientenbedürfnissen entsprechen
- Bereitstellung konkreter Daten zu Lücken in der Versorgung

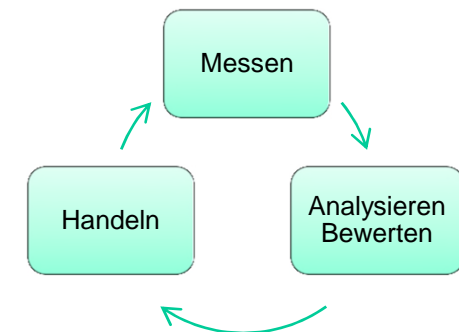

Erfassung der medizinischen Betreuung wohnungsloser Menschen in Hannover

Bitte verwenden Sie je Kontakt eine Karte. Die Antworten deutlich markieren bzw. lesbar eintragen. Die Dokumentationskarte am Behandlungsort sammeln und monatlich zur Auswertung an das Zentrum für Qualität und Management im Gesundheitswesen (ZQ) - Einrichtung der Ärztekammer Niedersachsen, Postfach 4749, 30047 Hannover schicken. Rückfragen unter Telefon 0511 / 380-2503.

Quartal _____		8. Status der Regelversorgung (RV) und Wohnungslosenversorgung (WV) Betreuung nur in WV <input type="radio"/>		14. Hauptanlass des Besuchs (Bitte vom Arzt ausfüllen!) Organisatorischer Anlass <input type="radio"/> weiter bei A Gesundheitsbezogener Anlass <input type="radio"/> weiter bei B																																																							
1. Geschlecht Männlich <input type="radio"/> Weiblich <input type="radio"/>		Betreuung vom Hausarzt und in WV <input type="radio"/> Im letzten halben Jahr regelmäßiger Wechsel zwischen RV und WV <input type="radio"/> Unbekannt <input type="radio"/>		<table border="1"> <thead> <tr> <th></th> <th>Kostenübernahme (KÜ)</th> <th>keine KÜ</th> </tr> </thead> <tbody> <tr> <td>A „Organisatorische“ Anlässe primär wegen:</td> <td></td> <td></td> </tr> <tr> <td>Rezept(gebühr).....</td> <td><input type="radio"/></td> <td><input type="radio"/></td> </tr> <tr> <td>Überweisung.....</td> <td><input type="radio"/></td> <td><input type="radio"/></td> </tr> <tr> <td>Heil- / Hilfsmittel.....</td> <td><input type="radio"/></td> <td><input type="radio"/></td> </tr> <tr> <td>Krankenhaus(kosten).....</td> <td><input type="radio"/></td> <td><input type="radio"/></td> </tr> <tr> <td>Häusliche Pflege.....</td> <td><input type="radio"/></td> <td><input type="radio"/></td> </tr> </tbody> </table>			Kostenübernahme (KÜ)	keine KÜ	A „Organisatorische“ Anlässe primär wegen:			Rezept(gebühr).....	<input type="radio"/>	<input type="radio"/>	Überweisung.....	<input type="radio"/>	<input type="radio"/>	Heil- / Hilfsmittel.....	<input type="radio"/>	<input type="radio"/>	Krankenhaus(kosten).....	<input type="radio"/>	<input type="radio"/>	Häusliche Pflege.....	<input type="radio"/>	<input type="radio"/>																																	
	Kostenübernahme (KÜ)	keine KÜ																																																									
A „Organisatorische“ Anlässe primär wegen:																																																											
Rezept(gebühr).....	<input type="radio"/>	<input type="radio"/>																																																									
Überweisung.....	<input type="radio"/>	<input type="radio"/>																																																									
Heil- / Hilfsmittel.....	<input type="radio"/>	<input type="radio"/>																																																									
Krankenhaus(kosten).....	<input type="radio"/>	<input type="radio"/>																																																									
Häusliche Pflege.....	<input type="radio"/>	<input type="radio"/>																																																									
2. Alter Geburtsjahr _____ (ggf. geschätzt)		9. Straßenambulanz (mobil), bitte angeben: _____		<table border="1"> <thead> <tr> <th></th> <th>Erstversorgung</th> <th>Fortsetzung</th> </tr> </thead> <tbody> <tr> <td>B Gesundheitsbezogener Anlass für aktuelle Behandlung</td> <td></td> <td></td> </tr> <tr> <td>1. Hauptgrund</td> <td><input type="radio"/></td> <td><input type="radio"/></td> </tr> <tr> <td>2. Weitere Gründe</td> <td><input type="radio"/></td> <td><input type="radio"/></td> </tr> </tbody> </table>			Erstversorgung	Fortsetzung	B Gesundheitsbezogener Anlass für aktuelle Behandlung			1. Hauptgrund	<input type="radio"/>	<input type="radio"/>	2. Weitere Gründe	<input type="radio"/>	<input type="radio"/>																																										
	Erstversorgung	Fortsetzung																																																									
B Gesundheitsbezogener Anlass für aktuelle Behandlung																																																											
1. Hauptgrund	<input type="radio"/>	<input type="radio"/>																																																									
2. Weitere Gründe	<input type="radio"/>	<input type="radio"/>																																																									
3. Bei ärztlicher Behandlung bitte angeben: Namensinitialen _____ (Vorname, Name) (der Patientin / des Patienten)		10. Ortsgebundene Sprechstunde, bitte angeben: _____		<table border="1"> <thead> <tr> <th></th> <th>selbst durchgeführt</th> <th>veranlasst</th> </tr> </thead> <tbody> <tr> <td>15. Therapie(n) / Maßnahmen</td> <td></td> <td></td> </tr> <tr> <td>Medizinische Untersuchung / Behandlung.....</td> <td><input type="radio"/></td> <td><input type="radio"/></td> </tr> <tr> <td>Medizinisches Beratungsgespräch.....</td> <td><input type="radio"/></td> <td><input type="radio"/></td> </tr> <tr> <td>Soziales Beratungsgespräch.....</td> <td><input type="radio"/></td> <td><input type="radio"/></td> </tr> <tr> <td>Medikamentengabe / -applikation.....</td> <td><input type="radio"/></td> <td><input type="radio"/></td> </tr> <tr> <td>Wundversorgung(en).....</td> <td><input type="radio"/></td> <td><input type="radio"/></td> </tr> <tr> <td>Augenärztliche Behandlung.....</td> <td><input type="radio"/></td> <td><input type="radio"/></td> </tr> <tr> <td>Suchttherapie (Diakonie) und -beratung</td> <td><input type="radio"/></td> <td><input type="radio"/></td> </tr> <tr> <td>Psychiatrische Sprechstunde</td> <td><input type="radio"/></td> <td><input type="radio"/></td> </tr> <tr> <td>Impfung(en)..... Welche? _____</td> <td><input type="radio"/></td> <td><input type="radio"/></td> </tr> <tr> <td>Arbeitsunfähigkeitsbescheinigung.....</td> <td><input type="radio"/></td> <td><input type="radio"/></td> </tr> <tr> <td>Postoperative Versorgung.....</td> <td><input type="radio"/></td> <td><input type="radio"/></td> </tr> <tr> <td>Facharztbehandlung.....</td> <td><input type="radio"/></td> <td><input type="radio"/></td> </tr> <tr> <td>Zahnärztliche Behandlung (Zahnklinik, Zahnmobil).....</td> <td><input type="radio"/></td> <td><input type="radio"/></td> </tr> <tr> <td>Krankenhausbehandlung.....</td> <td><input type="radio"/></td> <td><input type="radio"/></td> </tr> <tr> <td>Häusliche Pflege.....</td> <td><input type="radio"/></td> <td><input type="radio"/></td> </tr> <tr> <td>Andere _____</td> <td><input type="radio"/></td> <td><input type="radio"/></td> </tr> </tbody> </table>			selbst durchgeführt	veranlasst	15. Therapie(n) / Maßnahmen			Medizinische Untersuchung / Behandlung.....	<input type="radio"/>	<input type="radio"/>	Medizinisches Beratungsgespräch.....	<input type="radio"/>	<input type="radio"/>	Soziales Beratungsgespräch.....	<input type="radio"/>	<input type="radio"/>	Medikamentengabe / -applikation.....	<input type="radio"/>	<input type="radio"/>	Wundversorgung(en).....	<input type="radio"/>	<input type="radio"/>	Augenärztliche Behandlung.....	<input type="radio"/>	<input type="radio"/>	Suchttherapie (Diakonie) und -beratung	<input type="radio"/>	<input type="radio"/>	Psychiatrische Sprechstunde	<input type="radio"/>	<input type="radio"/>	Impfung(en)..... Welche? _____	<input type="radio"/>	<input type="radio"/>	Arbeitsunfähigkeitsbescheinigung.....	<input type="radio"/>	<input type="radio"/>	Postoperative Versorgung.....	<input type="radio"/>	<input type="radio"/>	Facharztbehandlung.....	<input type="radio"/>	<input type="radio"/>	Zahnärztliche Behandlung (Zahnklinik, Zahnmobil).....	<input type="radio"/>	<input type="radio"/>	Krankenhausbehandlung.....	<input type="radio"/>	<input type="radio"/>	Häusliche Pflege.....	<input type="radio"/>	<input type="radio"/>	Andere _____	<input type="radio"/>	<input type="radio"/>
	selbst durchgeführt	veranlasst																																																									
15. Therapie(n) / Maßnahmen																																																											
Medizinische Untersuchung / Behandlung.....	<input type="radio"/>	<input type="radio"/>																																																									
Medizinisches Beratungsgespräch.....	<input type="radio"/>	<input type="radio"/>																																																									
Soziales Beratungsgespräch.....	<input type="radio"/>	<input type="radio"/>																																																									
Medikamentengabe / -applikation.....	<input type="radio"/>	<input type="radio"/>																																																									
Wundversorgung(en).....	<input type="radio"/>	<input type="radio"/>																																																									
Augenärztliche Behandlung.....	<input type="radio"/>	<input type="radio"/>																																																									
Suchttherapie (Diakonie) und -beratung	<input type="radio"/>	<input type="radio"/>																																																									
Psychiatrische Sprechstunde	<input type="radio"/>	<input type="radio"/>																																																									
Impfung(en)..... Welche? _____	<input type="radio"/>	<input type="radio"/>																																																									
Arbeitsunfähigkeitsbescheinigung.....	<input type="radio"/>	<input type="radio"/>																																																									
Postoperative Versorgung.....	<input type="radio"/>	<input type="radio"/>																																																									
Facharztbehandlung.....	<input type="radio"/>	<input type="radio"/>																																																									
Zahnärztliche Behandlung (Zahnklinik, Zahnmobil).....	<input type="radio"/>	<input type="radio"/>																																																									
Krankenhausbehandlung.....	<input type="radio"/>	<input type="radio"/>																																																									
Häusliche Pflege.....	<input type="radio"/>	<input type="radio"/>																																																									
Andere _____	<input type="radio"/>	<input type="radio"/>																																																									
4. Unterkunft / Wohnheim Bei Freunden / Bekannten..... <input type="radio"/> OFW (ohne festen Wohnsitz)..... <input type="radio"/> Wohnungslosenunterkunft / -wohnheim..... <input type="radio"/> Wohnung..... <input type="radio"/> Andere _____ <input type="radio"/> Unbekannt..... <input type="radio"/>		11. Kontakt mit dieser Einrichtung Erstkontakt mit dieser Einrichtung..... <input type="radio"/> Wiederholungskontakt..... <input type="radio"/>																																																									
5. Betreuung Gesetzliche(r) Betreuer(in)..... <input type="radio"/> nein <input type="radio"/> ja Unbekannt..... <input type="radio"/>		12. Behandelnde Person: Versorgung durch (Mehrfachnennung möglich) Ärztin / Arzt..... <input type="radio"/> Pflegefachkraft..... <input type="radio"/>																																																									
6. Sozialer Hintergrund (Mehrfachnennung möglich) ALG II - Empfängerin / Empfänger..... <input type="radio"/> Rentnerin / Rentner..... <input type="radio"/> Migrationshintergrund..... <input type="radio"/> Herkunftsland _____ Andere _____ <input type="radio"/> Unbekannt..... <input type="radio"/>		13. Grunderkr./ Bekannte Diagnosen bekannt in Behandlung Psychische Erkrankung..... <input type="radio"/> <input type="radio"/> Herz- / Kreislauferkrankung..... <input type="radio"/> <input type="radio"/> Chronische Hepatitis..... <input type="radio"/> <input type="radio"/> Karzinomkrankung..... <input type="radio"/> <input type="radio"/> HIV..... <input type="radio"/> <input type="radio"/> Suchtkrankheit..... <input type="radio"/> <input type="radio"/> Stoffwechselerkrankung (z.B. Diabetes)..... <input type="radio"/> <input type="radio"/> Atemwegserkrankung..... <input type="radio"/> <input type="radio"/> Andere _____ <input type="radio"/> <input type="radio"/> Dissozialität („Verwahrlosung“)..... <input type="radio"/> <input type="radio"/>																																																									
7. Versicherungsstatus In Deutschland gesetzlich versichert..... <input type="radio"/> Sozialamt..... <input type="radio"/> Nicht versichert..... <input type="radio"/> Evtl. im Herkunftsland versichert..... <input type="radio"/> nein <input type="radio"/> ja																																																											

Evaluationsergebnisse 2017



Quelle: Archiv Caritasverband Hannover e.V. (Jan Lieske)

Anzahl Behandlungsfälle 2000-2017

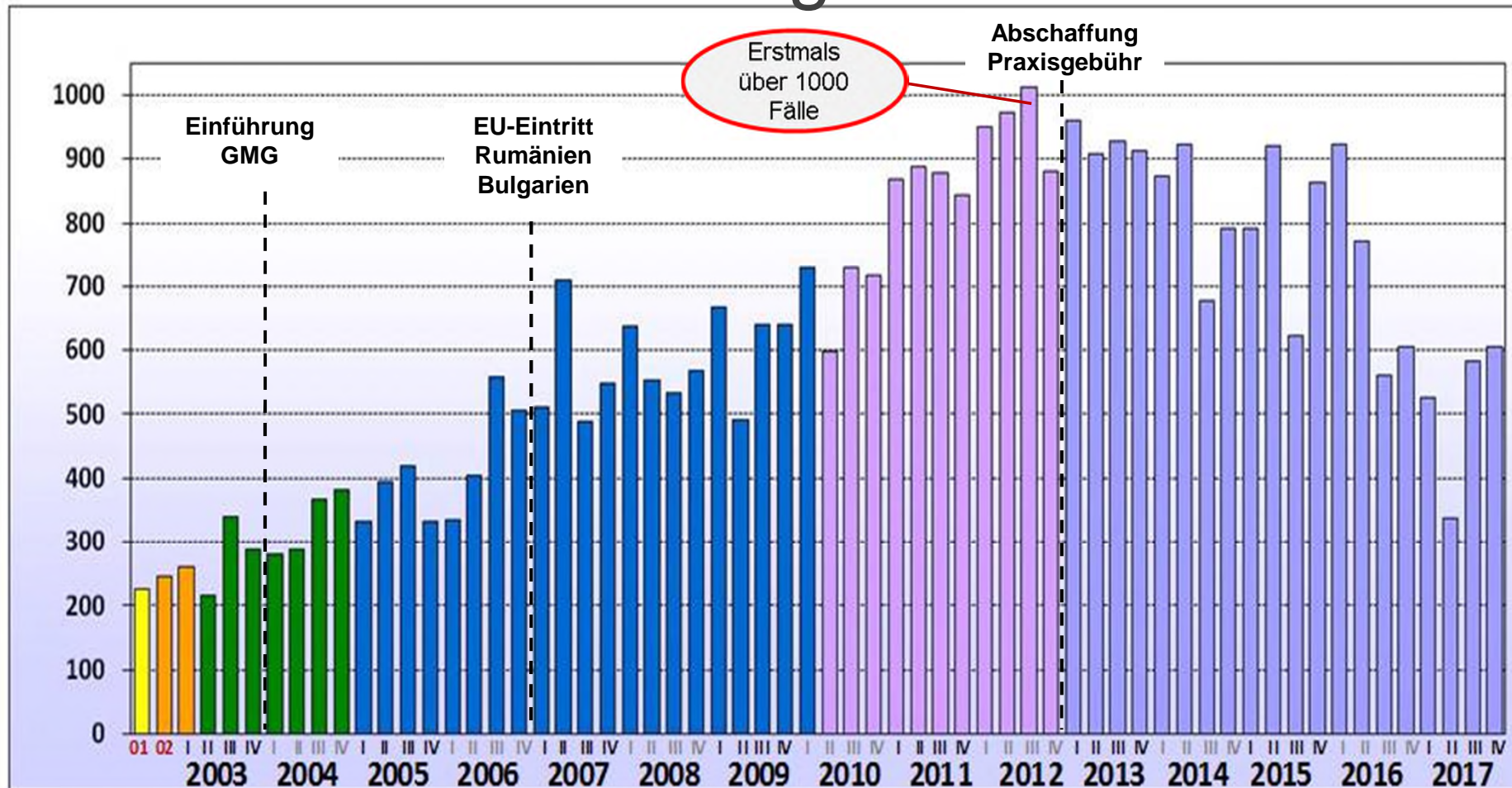

Gesamt = 39.946 Behandlungsfälle („Dokumentationen“)

Behandlungsfälle 2017

Jahr	2006	2009	2011	2012	2013	2014	2015	2016	2017
Fälle	1.803	2.438	3.474	3.814	3.708	3.263	3.197	2.859	2.052

Von 2016 auf 2017 sind die Behandlungsfälle um 807 gesunken

2017

I. Quartal 2017:	525 Besuche
II. Quartal 2017:	337 Besuche
III. Quartal 2017:	584 Besuche
IV. Quartal 2017:	606 Besuche

- Defektes des KFZs (Reduzierung Fälle der Straßenambulanz)
- Schließung eines Standortes
- Behandler erkrankt
- Nachfolge eines Behandlers konnte nicht zeitnah geregelt werden

Behandlungsorte 2017

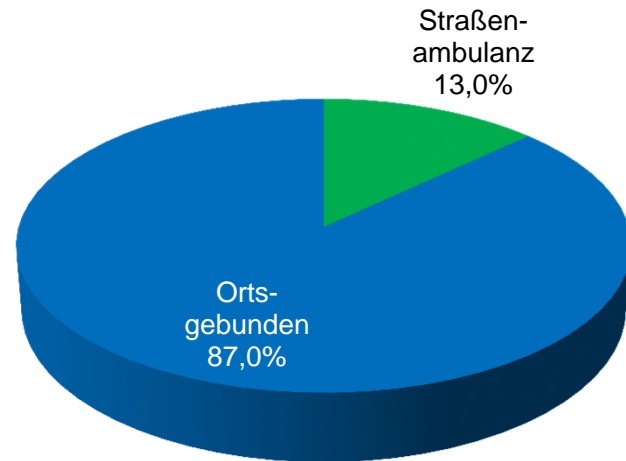

Behandlungsort	2016 (%)	2017 (%)
Straßenambulanz		
Dunkelberggang (Linden)	2,1%	7,9 %
Köthnerholzweg (Linden)	5,0%	5,1 %
ortsgebundene Sprechstunde		
Caritas-Tageswohnung Leibnizufer	28,8%	34,8 %
Kontaktladen Mecki (Raschplatz)	22,6%	15,2 %
Tagestreff Nordbahnhof	20,6%	13,5 %
Unterkunft Wörthstraße	5,1%	6,5 %
Laatzen	4,7%	1,8 %
Frauenunterkunft Vinnhorster Weg	4,0%	8,1 %
Männerwohnheim Schulenburg Landstraße	7,2%	7,1 %
n	2.859	2.052

- Zunahme der Behandlungsfälle am Standort Dunkelberggang und in der Frauenunterkunft Vinnhorster Weg
- Enormer Anstieg am Standort Leibnizufer der Caritas

Altersverteilung 2000-2017

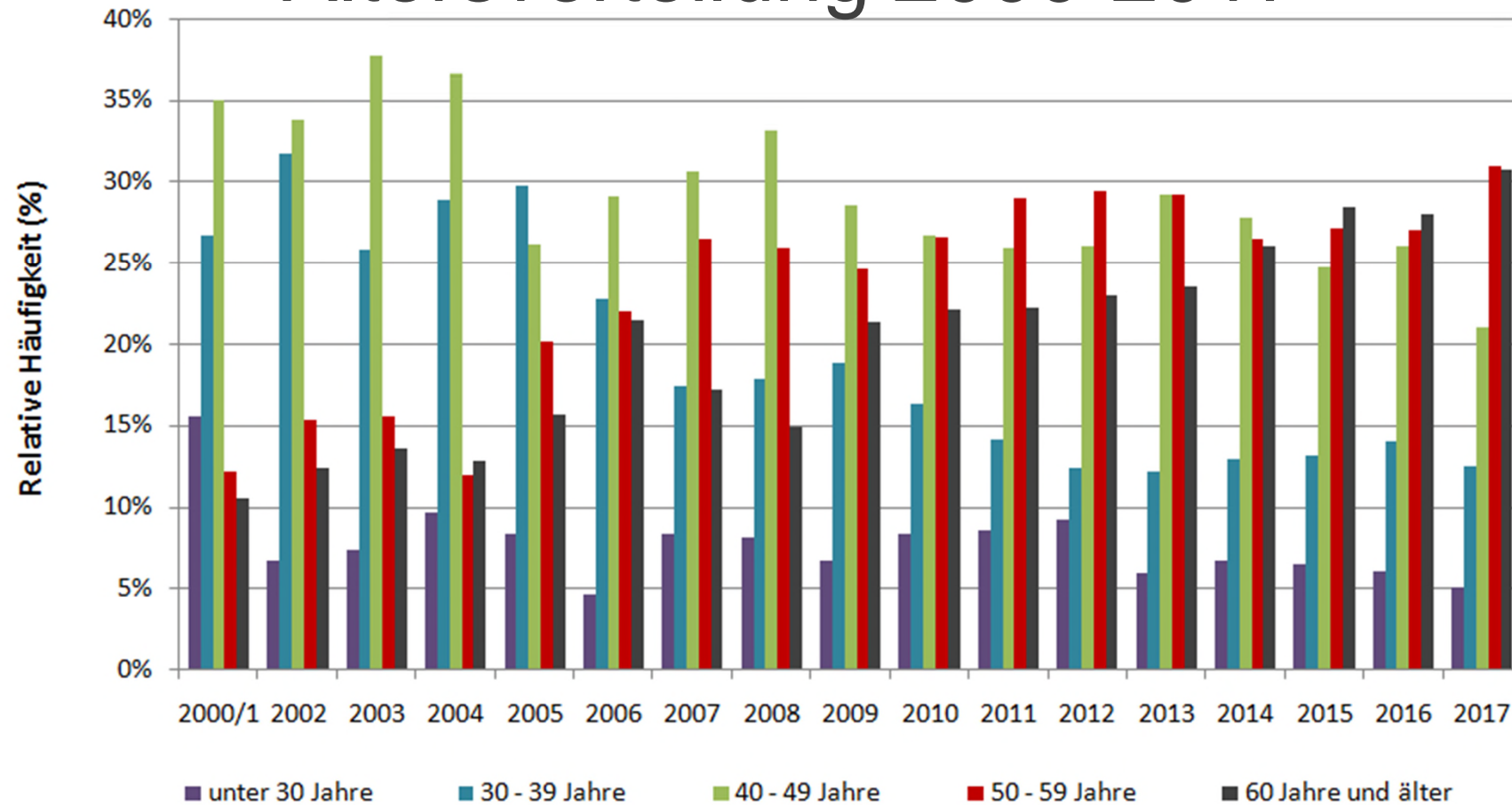

	unter 30 Jahre	30 - 39 Jahre	40 - 49 Jahre	50 - 59 Jahre	60 Jahre und älter
2016	6%	14%	26%	27%	28%
2017	5%	13%	21%	31%	30%

Geschlechterverteilung 2000-2017

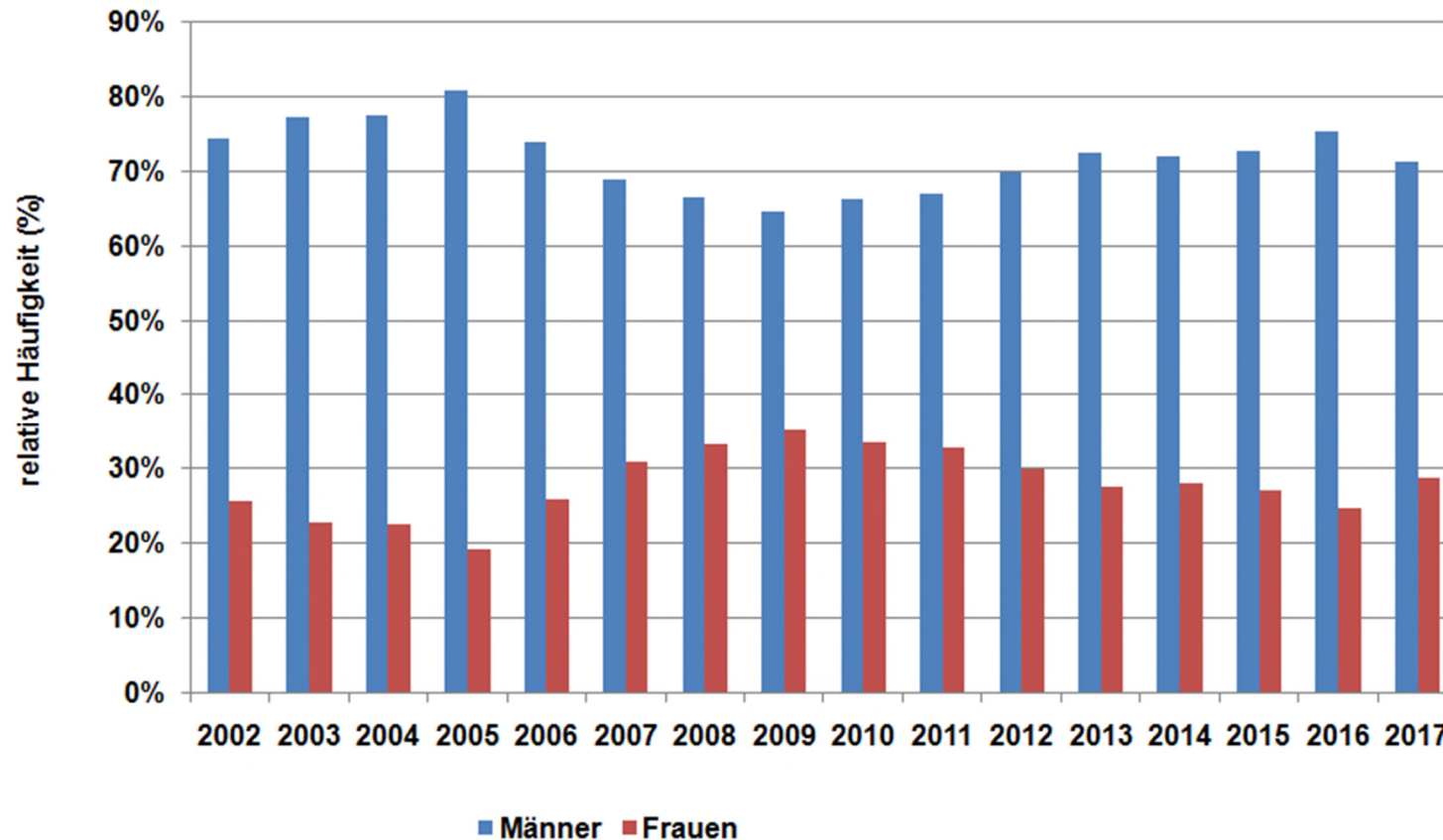

- Anteil der Frauen an allen Behandlungsfällen im Vergleich zum Vorjahr ist leicht gestiegen [25% (2016) -> 29% (2017)]
- Seit mehr als 10 Jahren eine fast gleichmäßige Verteilung von 70% Männer zu 30% Frauen

Geschlechterverteilung nach Alter 2017

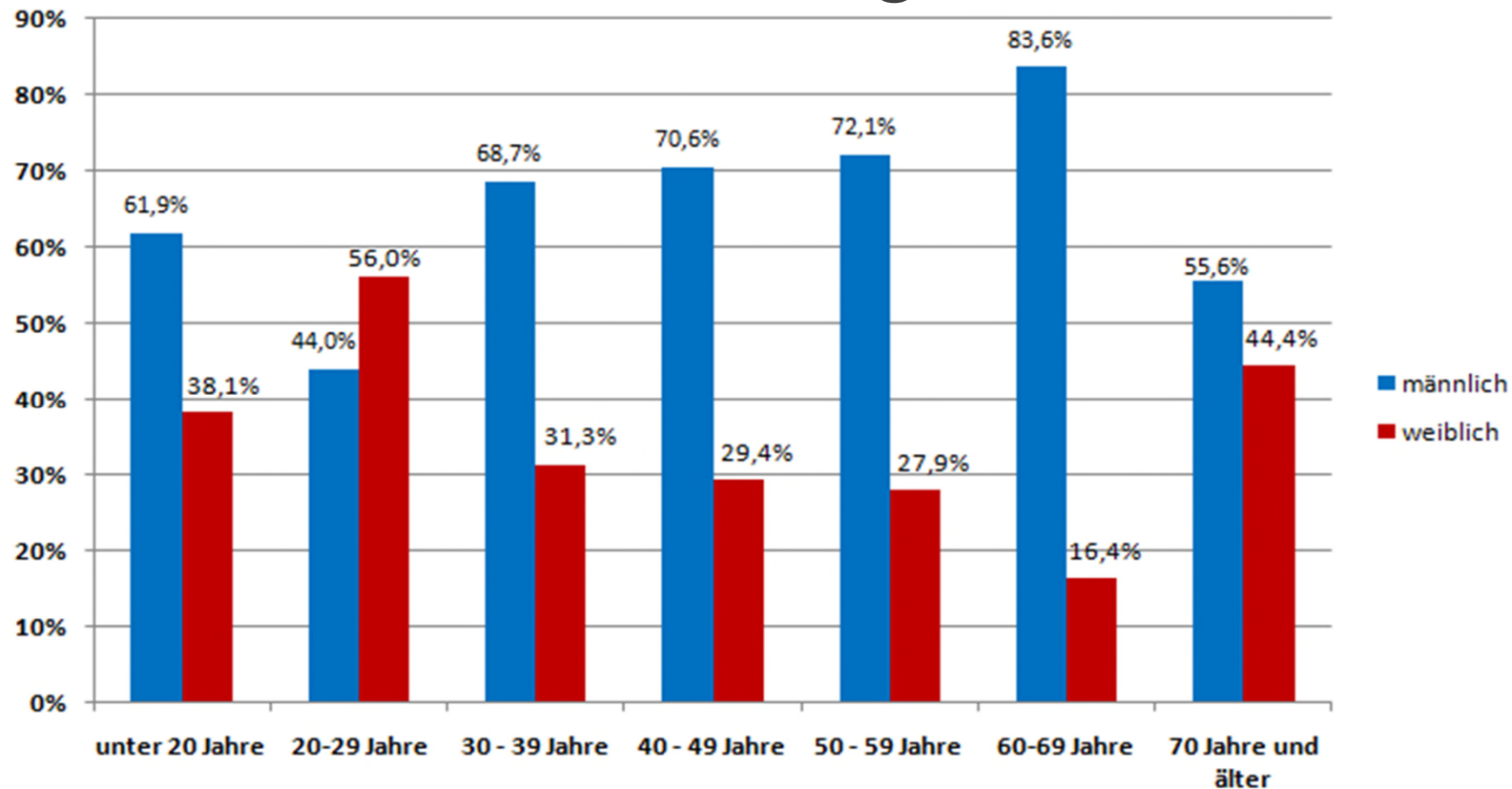

- Rückgang des Frauenanteils in der Altersklasse > 70 Jahre [46,5% (2016) → 44,4% (2017)]
- Anstieg des Männer-Anteils in der Altersklasse > 70 Jahre [53,5% (2016) → 55,6% (2017)]
- Anstieg des Frauenanteils in der Altersklasse 20-29 Jahre [31,0% (2016) → 56,0% (2017)]

Unterbringung 2012-2017

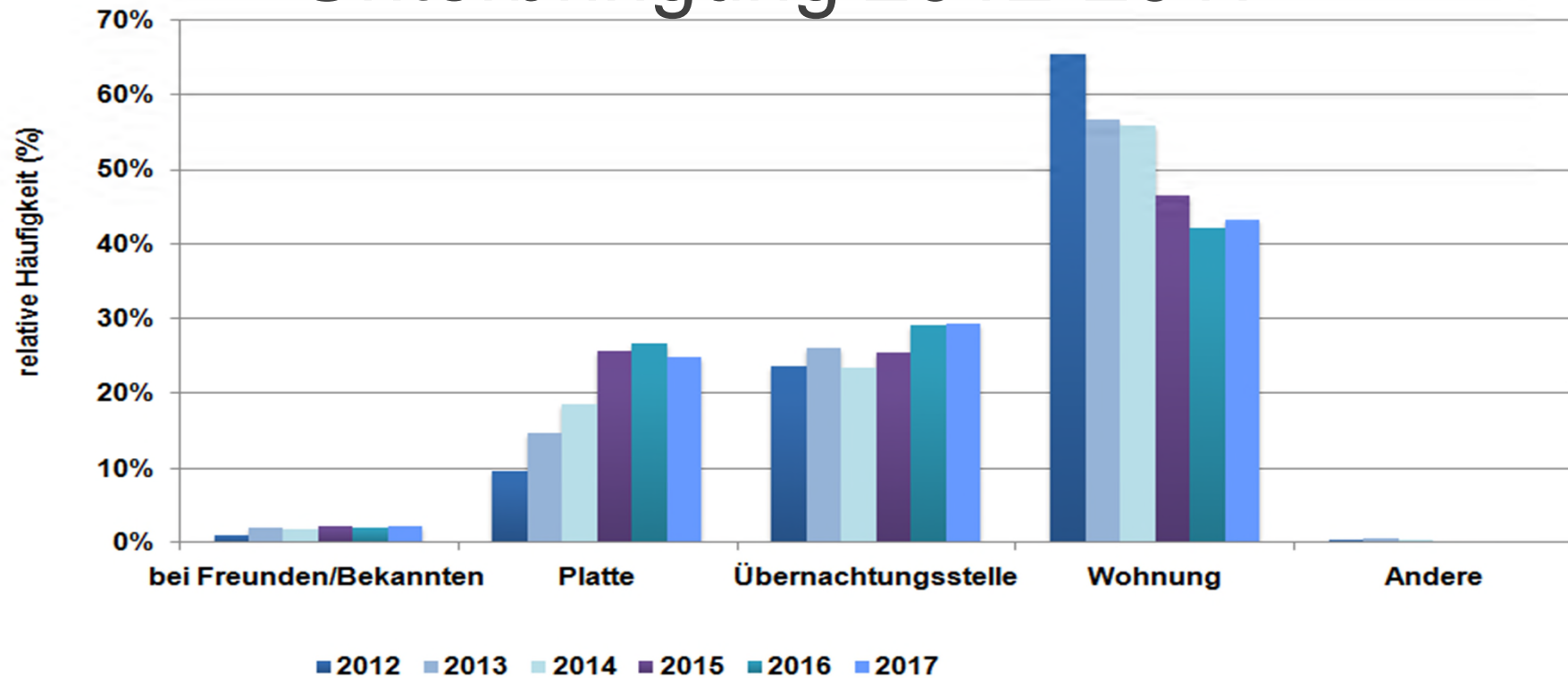

	bei Freunden/ Bekannten	Platte	Übernachtungs- stelle	Wohnung	Andere
2012	1,0%	9,6%	23,7%	65,4%	0,3%
2013	2,0%	14,7%	26,2%	56,7%	0,5%
2014	1,7%	18,6%	23,5%	55,9%	0,3%
2015	2,2%	25,7%	25,5%	46,5%	0,1%
2016	2,0%	26,6%	29,2%	42,0%	0,2%
2017	2,2%	24,8%	29,3%	43,3%	0,2%

Sozialer Hintergrund 2017 ¹

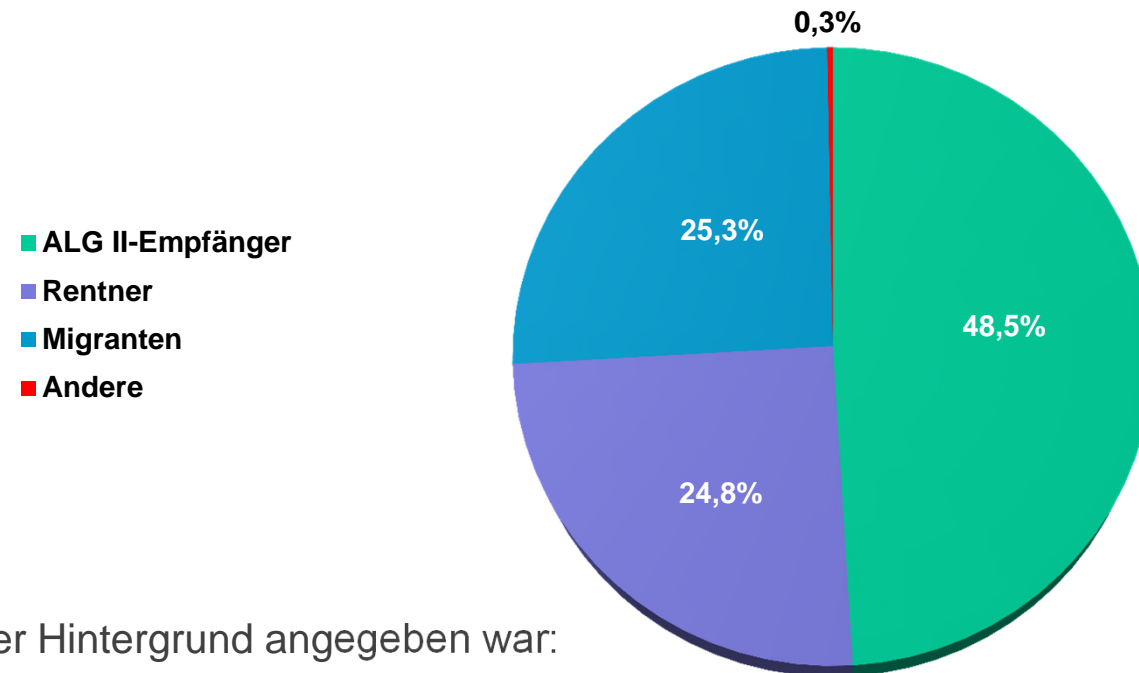

Fälle, bei denen ein sozialer Hintergrund angegeben war:

- 48,5% waren ALG II-Empfänger (2016: 50,2%)
- 24,8% erhielten eine Rente (2016: 19,2%)
- 41,5% aller Rentner waren Frührentner (2016: 41,5%)
- 25,3% hatten einen Migrationshintergrund (2016: 30%)

→ Keine Änderung im Vergleich zum Vorjahr

¹ Mehrfachnennungen möglich

² definiert als Rentner/innen mit einem Alter < 65 Jahre

Versicherungsstatus 2012-2017

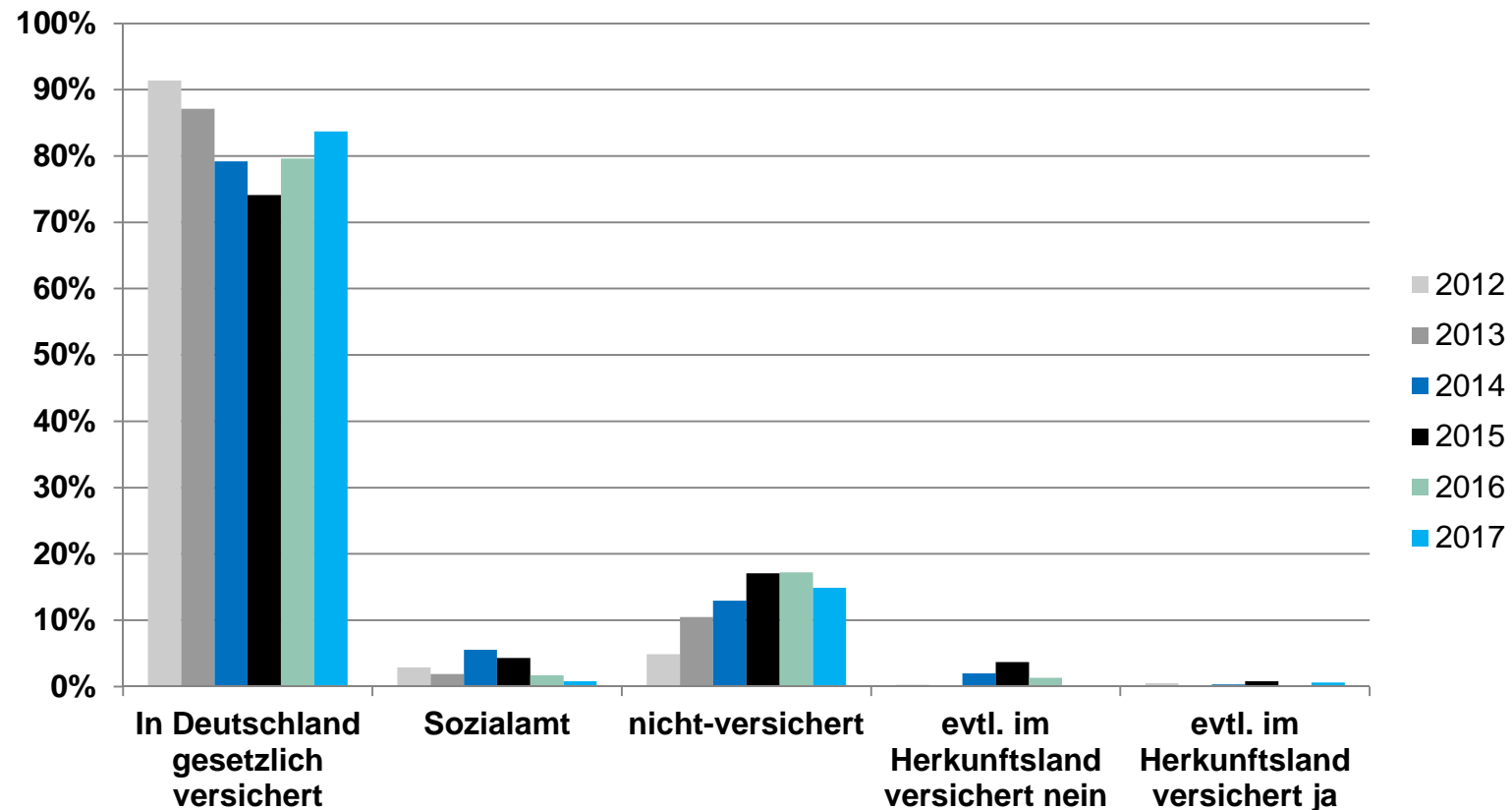

- Der Anteil der Nicht-Versicherten ist in 2017 auf 14,9% gesunken (17,2% in 2016)
- Leichte Steigerung des Anteils der in Deutschland gesetzlich Versicherten [74% (2015) → 79% (2016) → 83,7% (2017)]

Wechsel zwischen Regel- und Wohnungslosenversorgung 2017

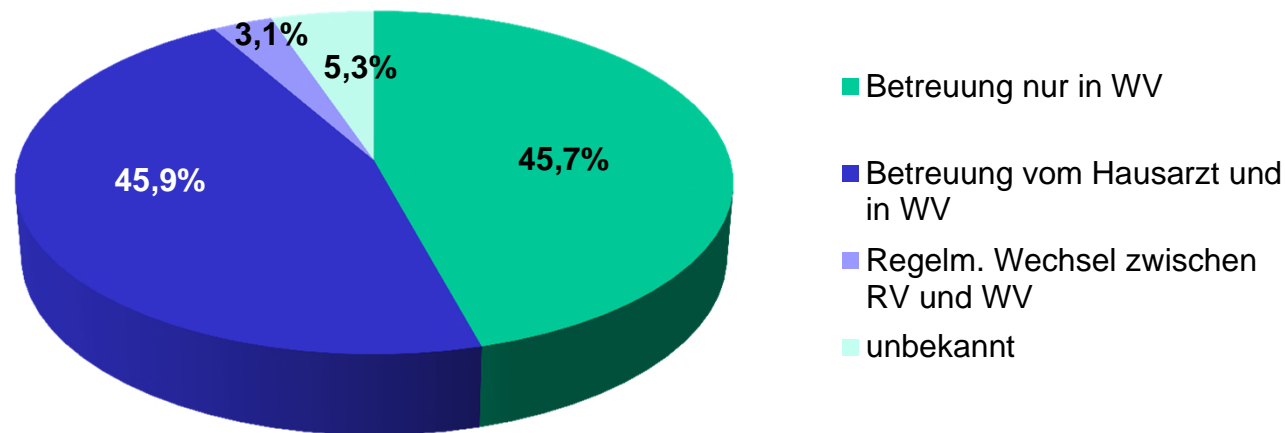

- Anteil der ausschließlich in der Wohnungslosenversorgung Betreuten ist im Vergleich zum Vorjahr gesunken [53,9% (2016) → 45,7% (2017)]
- Anteil der sowohl vom Hausarzt als auch in Wohnungslosenversorgung Betreuten ist seit 2015 um 14,0% gestiegen [31,9% (2015) → 37,4% (2016) → 45,9% (2017)]

Med. Behandlungsanlässe 2017

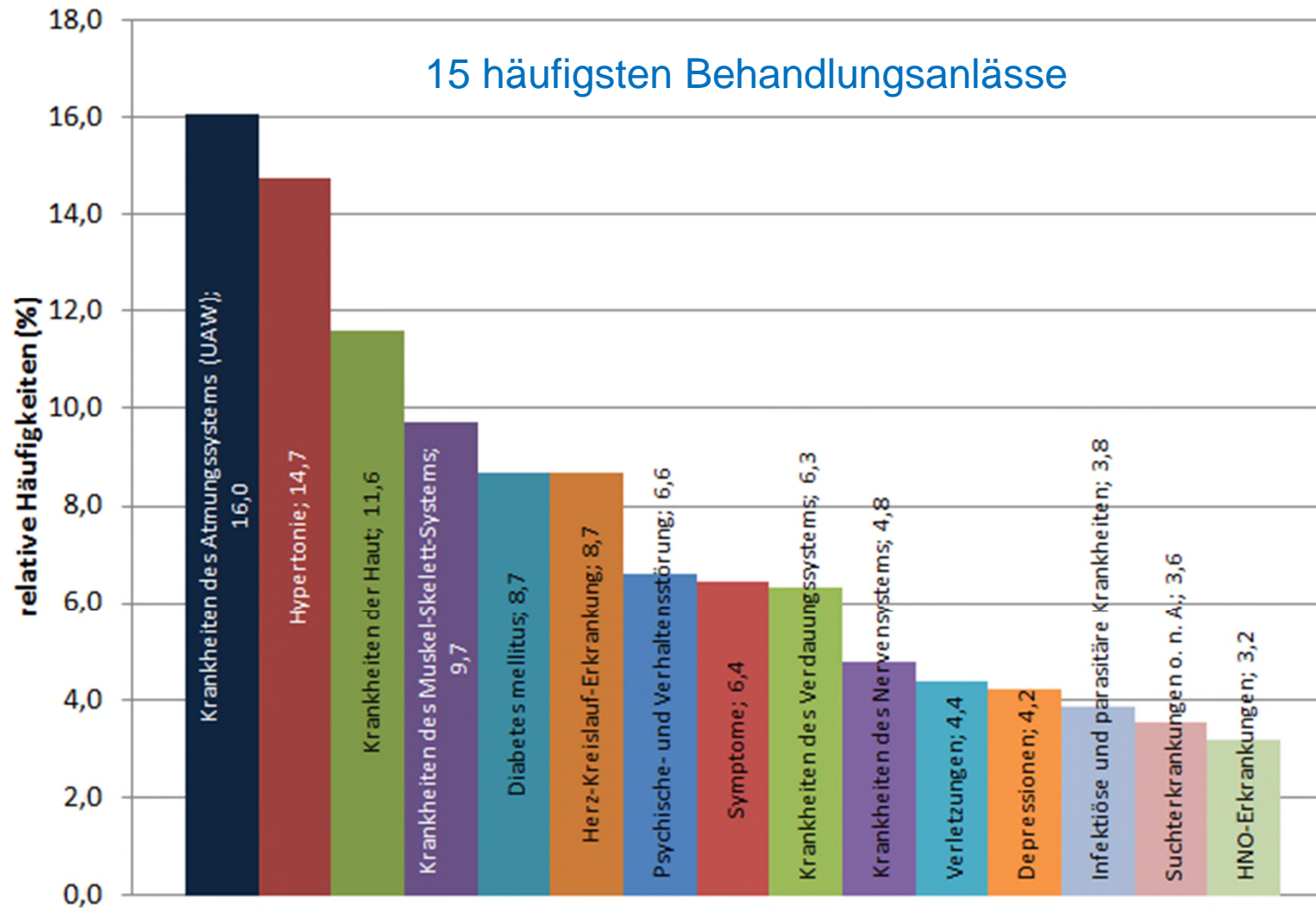

* Mehrfachnennungen möglich

Grunderkrankungen 2017

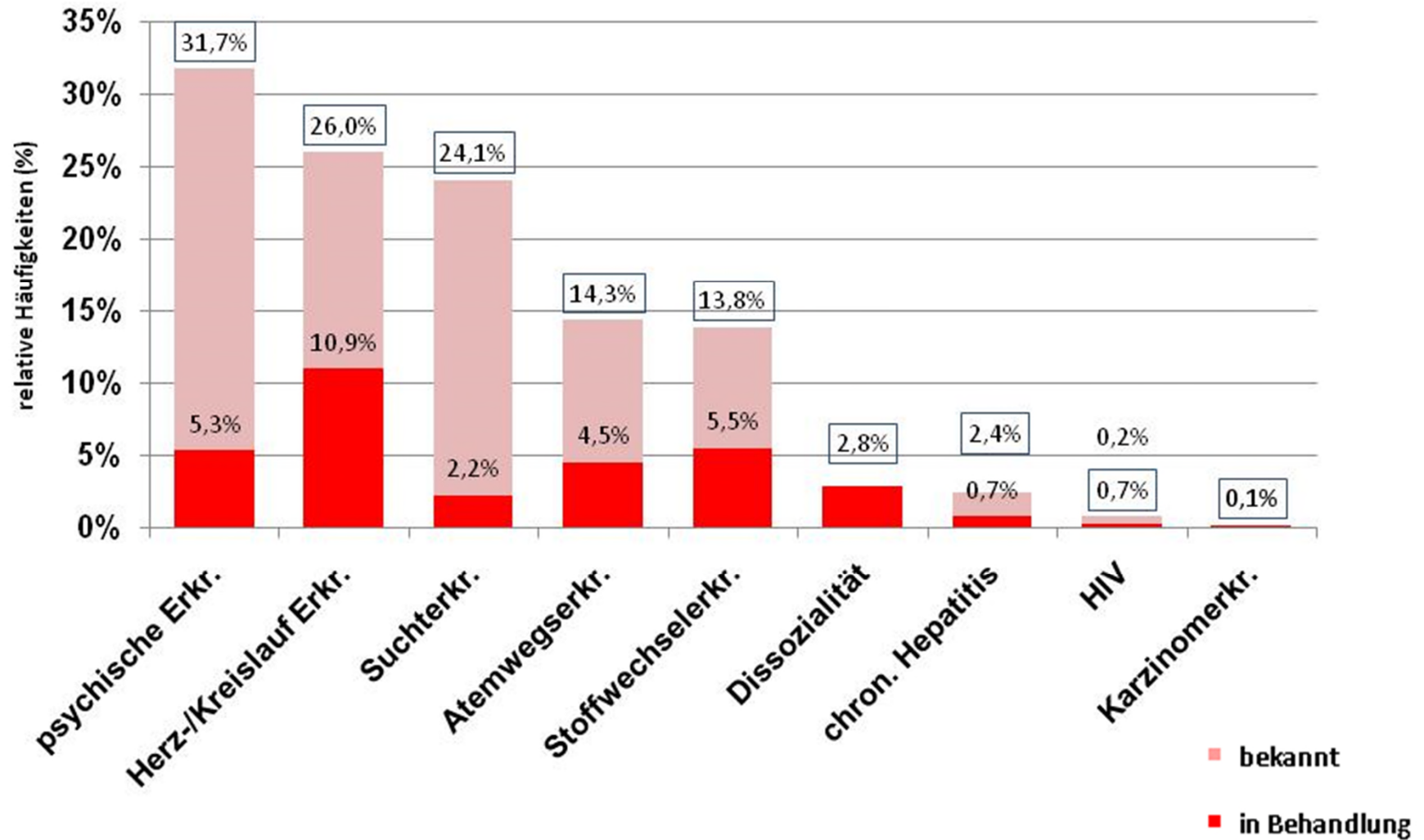

* Mehrfachnennungen möglich

Organisatorische Anlässe 2012-2017

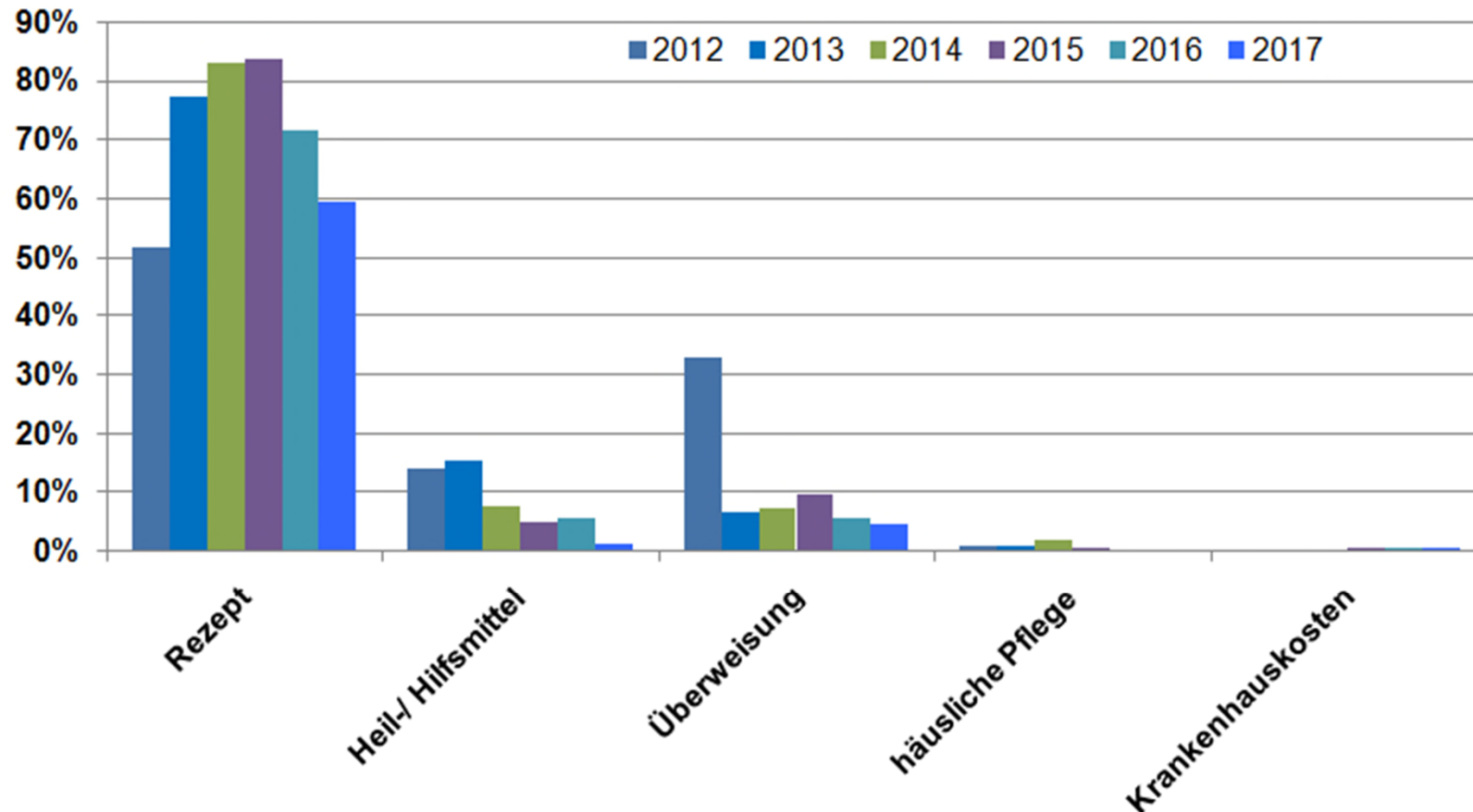

- In 58% der Fälle war im Jahr 2017 ein organisatorischer Anlass als Grund des Besuches angegeben.

Therapien/Maßnahmen 2011-2017 (selbst durchgeführt)

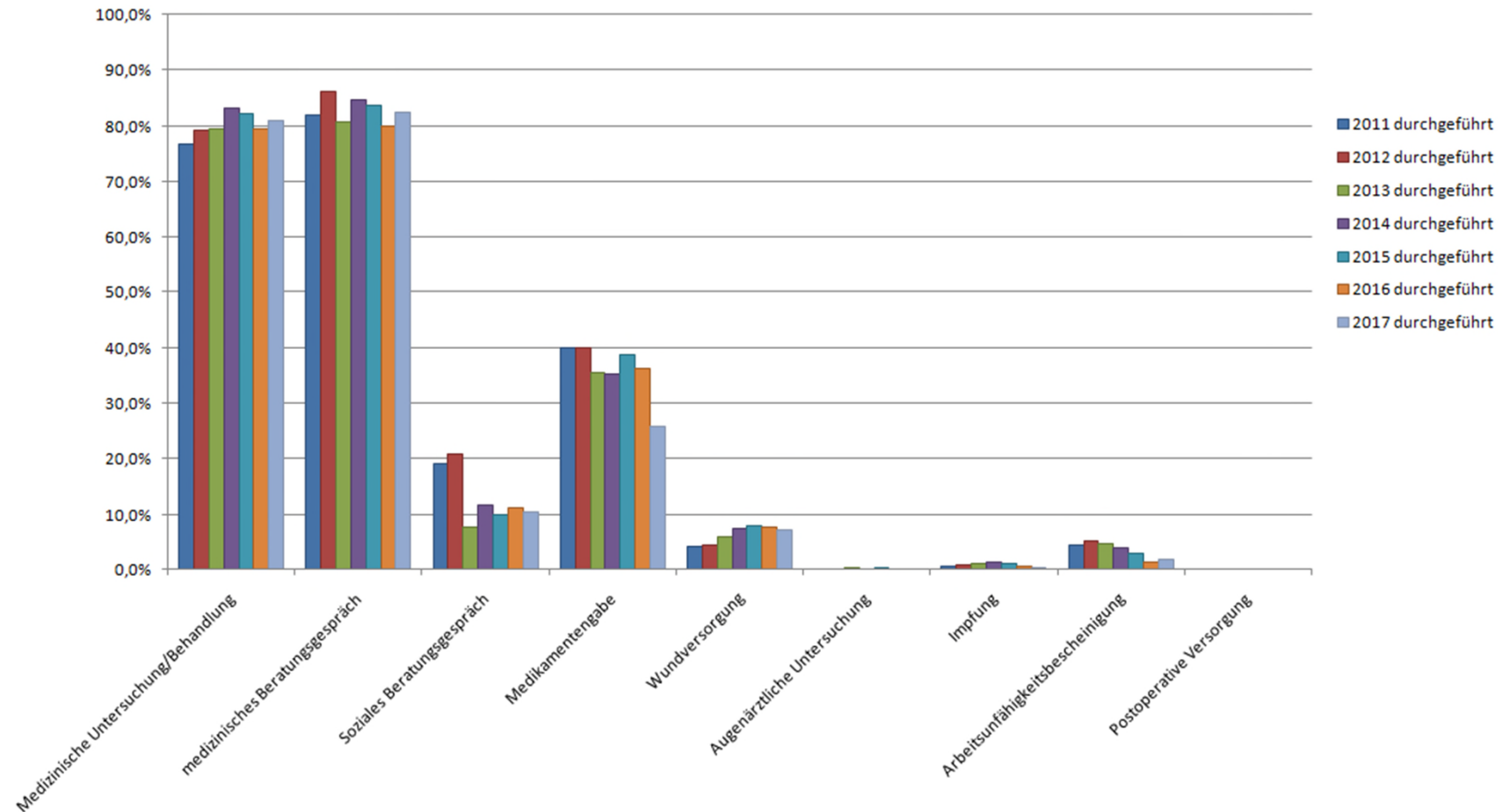

- 80% der Therapien bestehen aus der medizinischen Untersuchung und dem Beratungsgespräch. Auf dem 3. Platz ist die Medikamentengabe mit durchschnittlich 36%.

Therapien/Maßnahmen 2011-2017 (veranlasst)

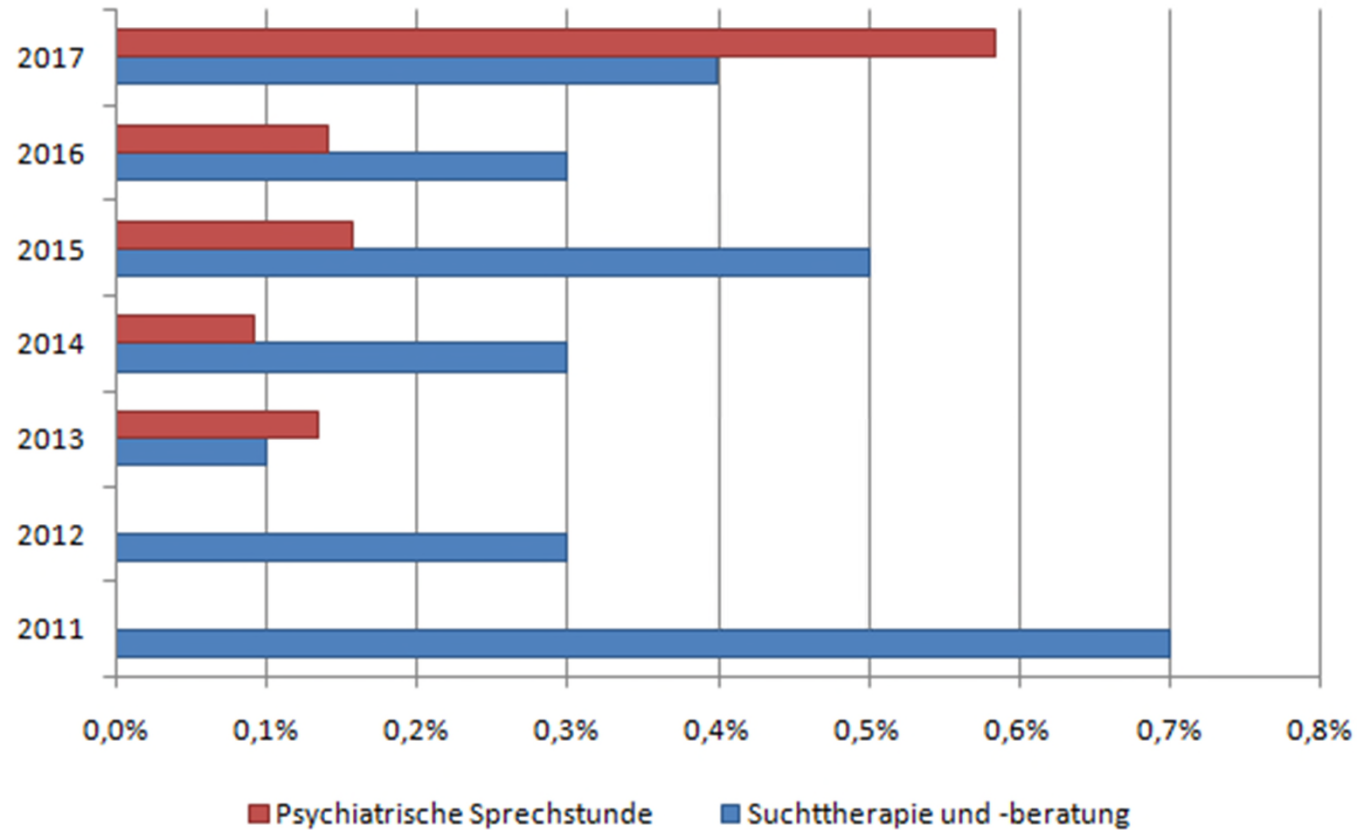

- Die psychiatrische und Sucht-Therapien wird nur zu einem sehr geringen Teil veranlasst. Seit 2011 wurden diese Maßnahmen nur in 120 Fällen dokumentiert.

Migrantinnen und Migranten in der Wohnungslosenversorgung

Anzahl Behandlungsfälle mit Migrationshintergrund (2011-2017)

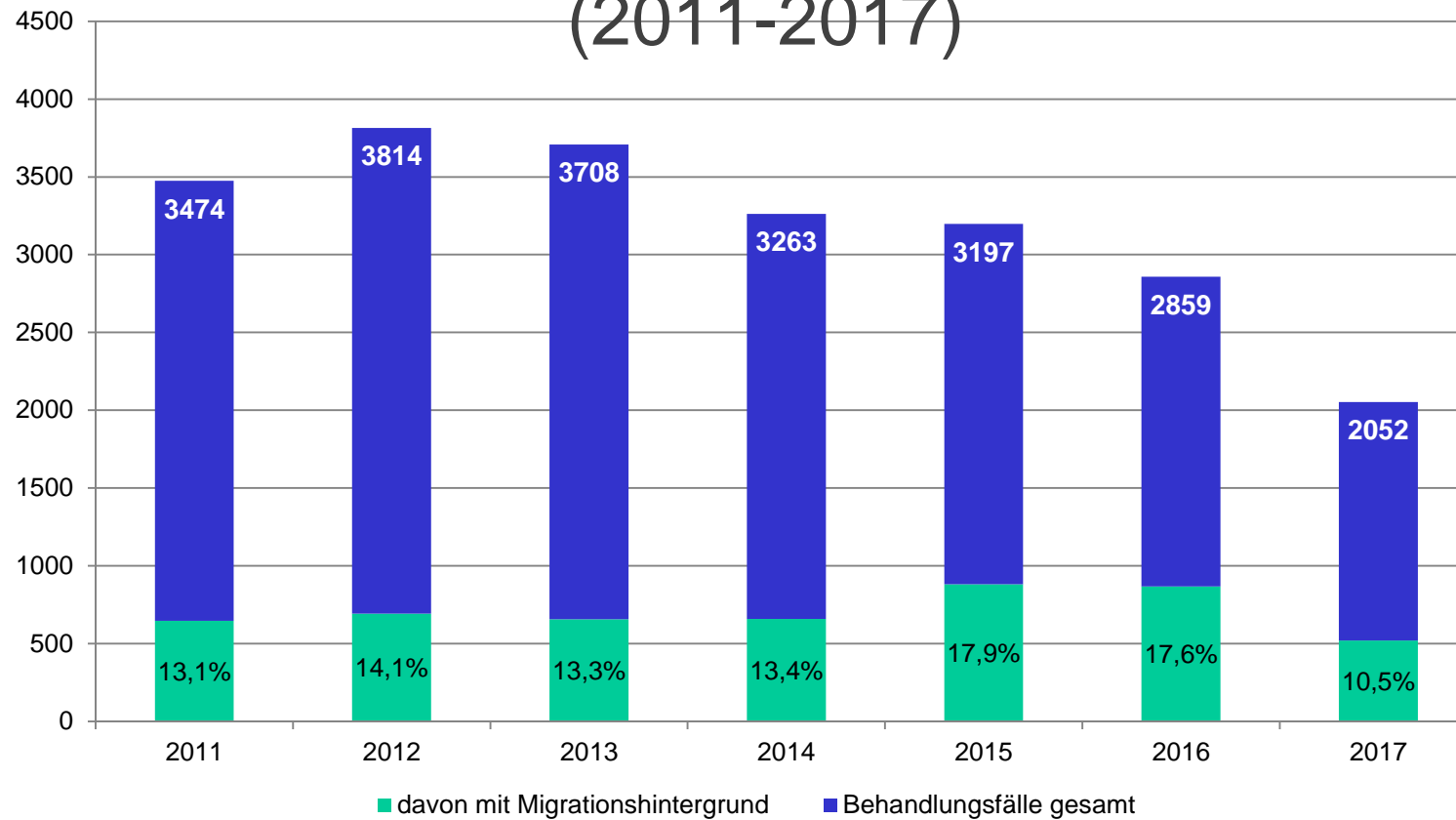

- Der Anteil der Migranten an den jährlichen Behandlungsfällen ist im Vergleich zum Vorjahr um 7% gesunken.
- 60% der Fälle kamen aus einem EU-Mitgliedsstaat.

Migration und Herkunftsland (Regionen) 2017

Region	Länder
Afrika	Algerien, Äthiopien, Eritrea, Gambia, Ghana, Kenia, Marokko, Niger, Nigeria, Senegal, Südafrika, Sudan, Südsudan, Tunesien
Asien	Afghanistan, Aserbajdschan, Pakistan, Vietnam
Südosteuropa	Albanien, Bosnien, Bulgarien, ehem. Jugoslawien, Griechenland, Kosovo, Kroatien, Rumänien, Serbien, Slowenien
Südeuropa	Italien, Spanien
Mittel-/ Südamerika	Bolivien, Guatemala, Venezuela
Nord-/ Mittel-/ Westeuropa	Großbritannien, Irland, Österreich
Orient	Irak, Iran/Persien, Libanon, Syrien, Türkei
Osteuropa	Kasachstan, Lettland, Litauen, Polen, Russland, Slowakei, Tschechien, Ukraine

Migration und Herkunftsland (Regionen)

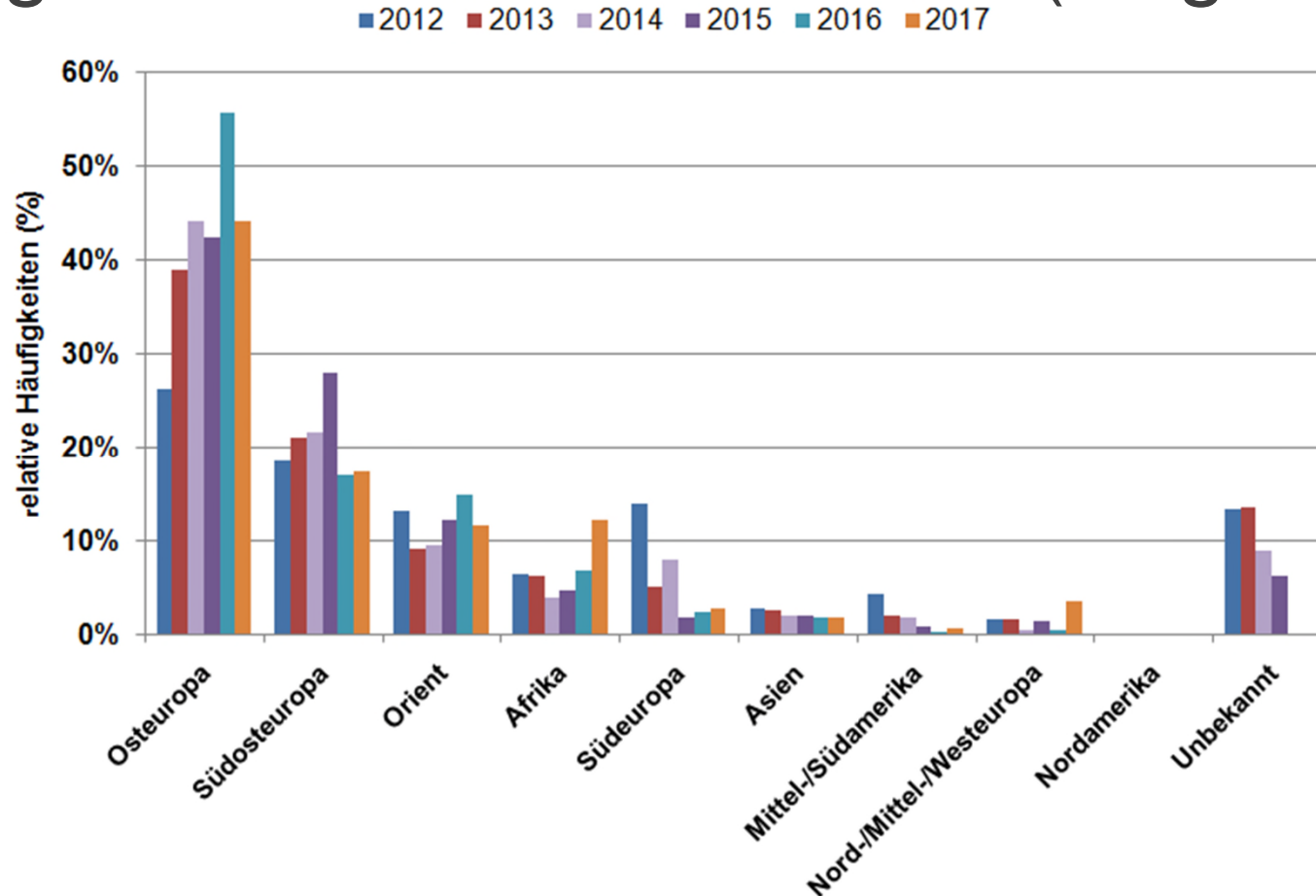

- **520 Fälle** mit Migrationshintergrund in 2017 (2016: 867; 2015: 877; 2014: 659; 2013: 600)
- Anteil Fälle mit Migrationshintergrund im Vergleich zu den Vorjahren gesunken
- Osteuropa ist mit über 40% weiterhin am stärksten vertreten, aber rückläufig

Herkunftsland (Region) 2017

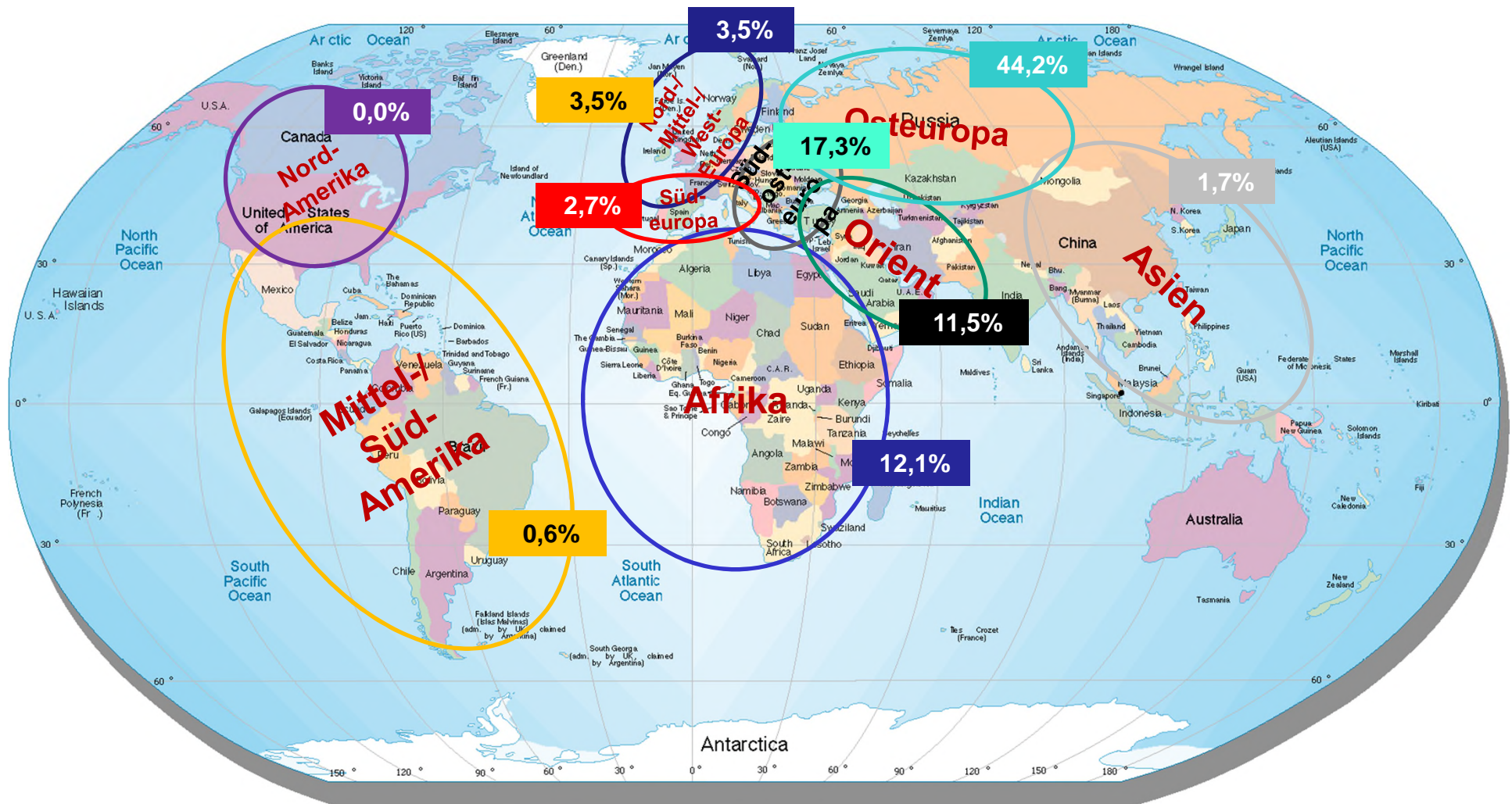

Alter der Fälle mit Migrationshintergrund 2017

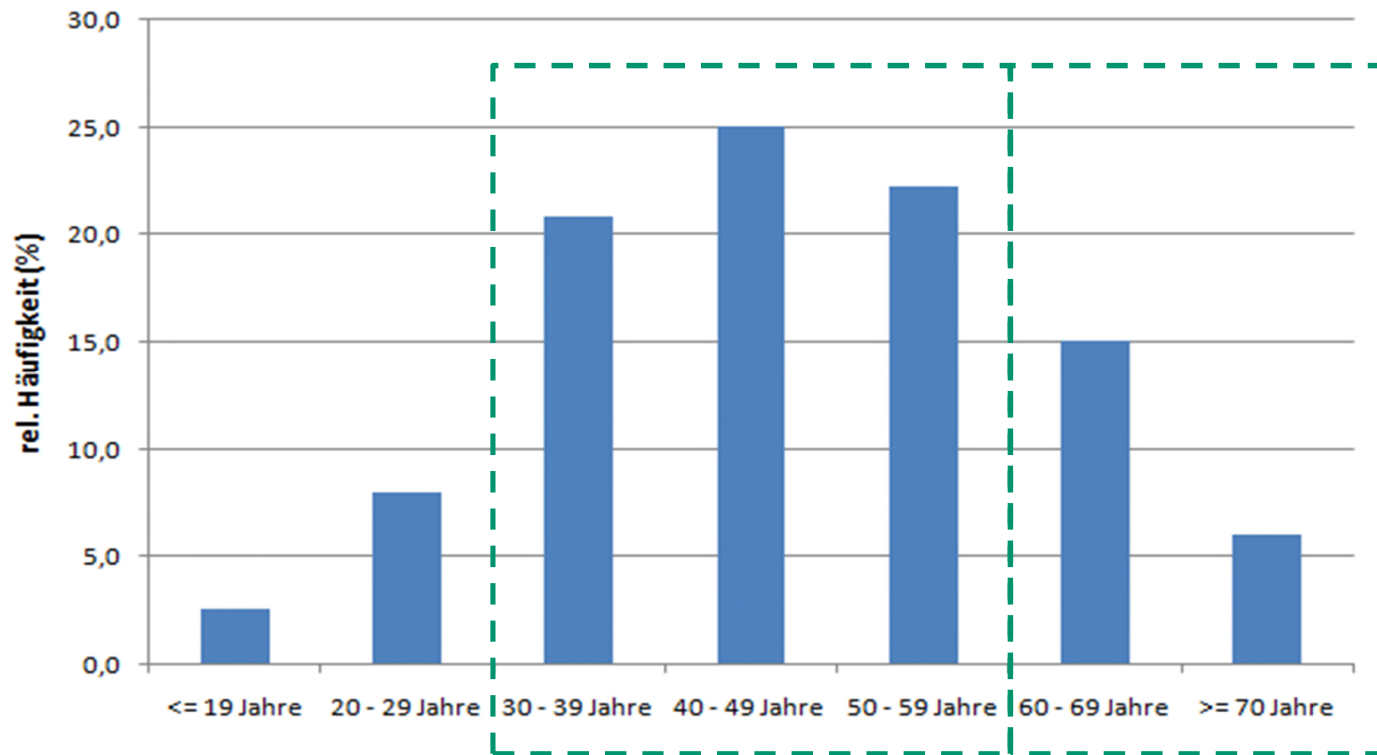

- 68,3% der im Jahr 2017 behandelten Fälle mit Migrationshintergrund waren zwischen 30 und 59 Jahre alt.
- Die über 60-jährigen Migranten machten etwas mehr als 21% aus. Im Gegensatz dazu lag der Anteil der über 60-Jährigen bei den Nicht-Migranten bei 30%.

Versicherungsstatus Migranten 2017

- 51,2% der Fälle waren in Deutschland gesetzlich versichert.
- Im Gegensatz dazu lag der Anteil der Nicht-Migranten bei 83,7%.

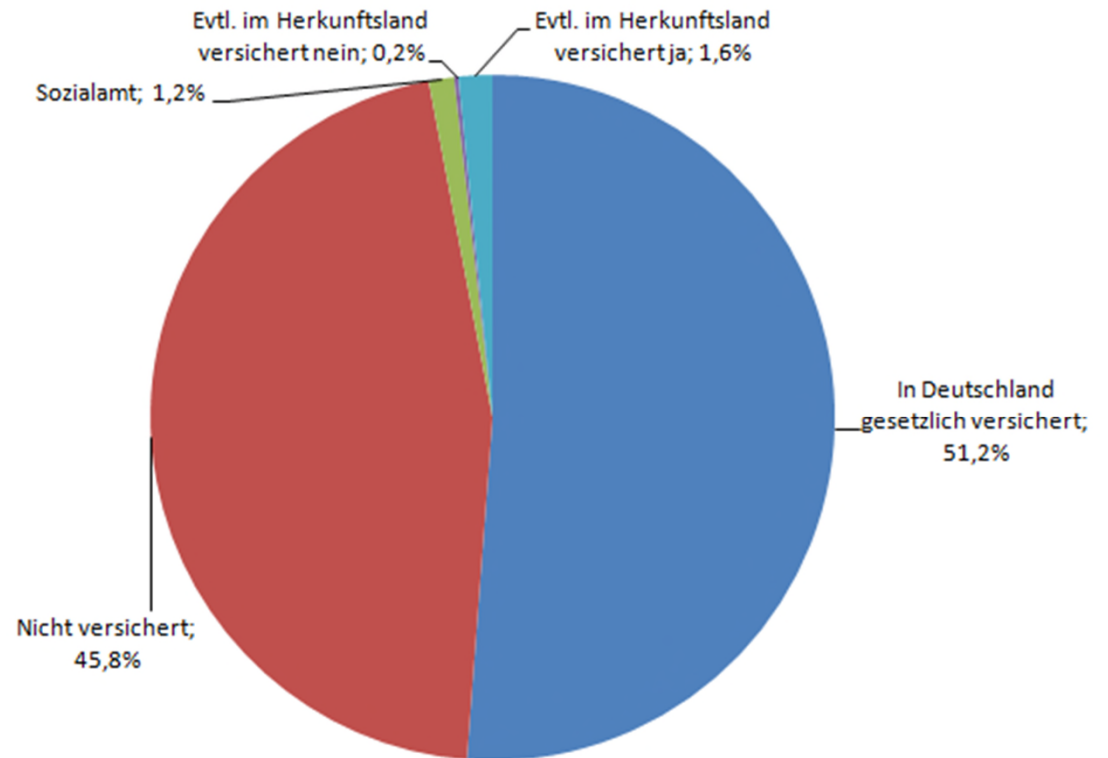

Behandlungsanlass Migranten 2017

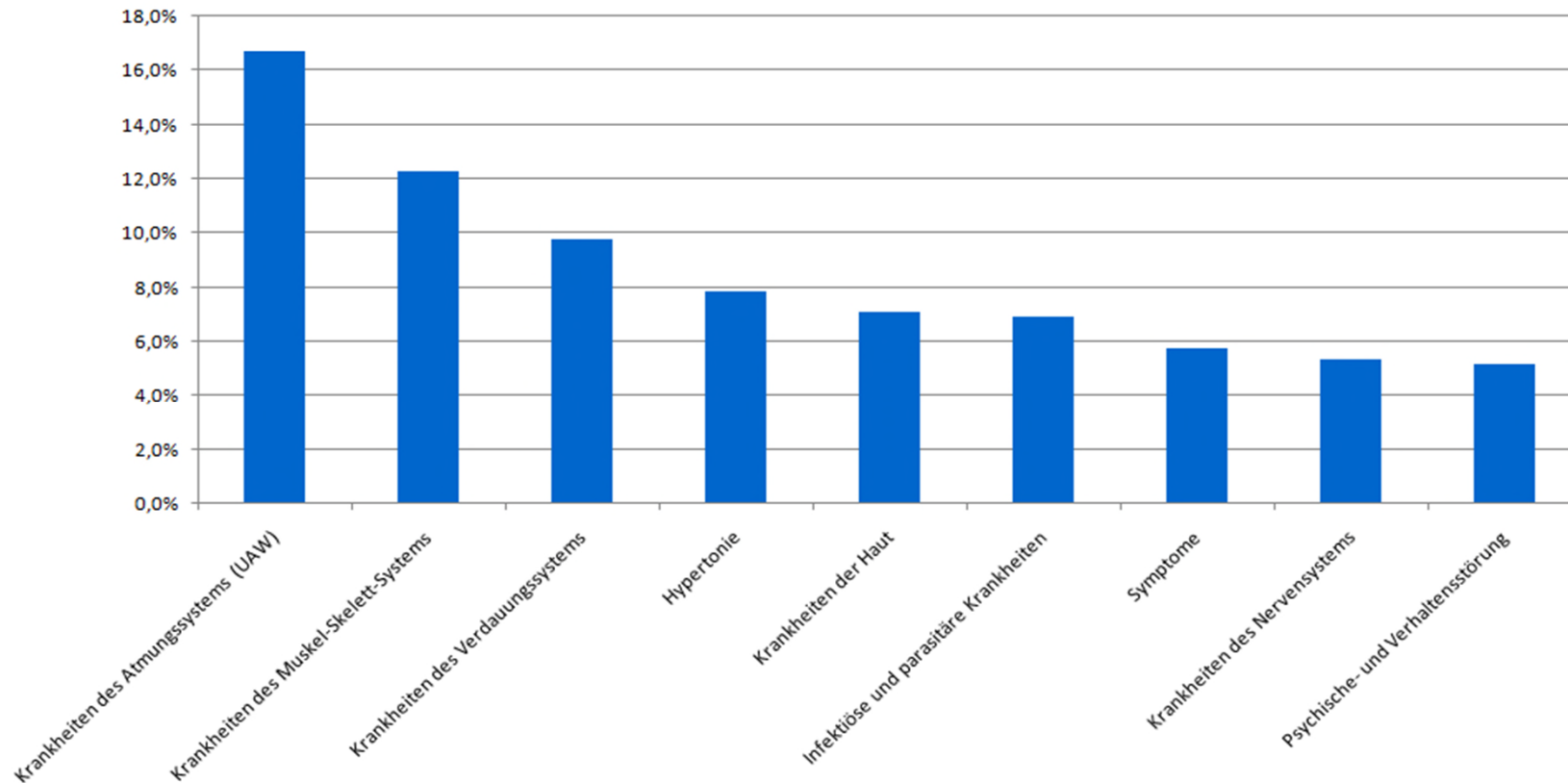

- häufigste Behandlungsanlässe: Erkrankung der UAW, Erkrankung des Muskel- und Skelett-System und des Verdauungssystems
- Verletzungen und unspezifische Symptome kamen bei den Fällen mit Migrationshintergrund wesentlich häufiger vor als bei denjenigen ohne Migrationshintergrund.

Behandlungsanlass Nicht-Migranten 2017

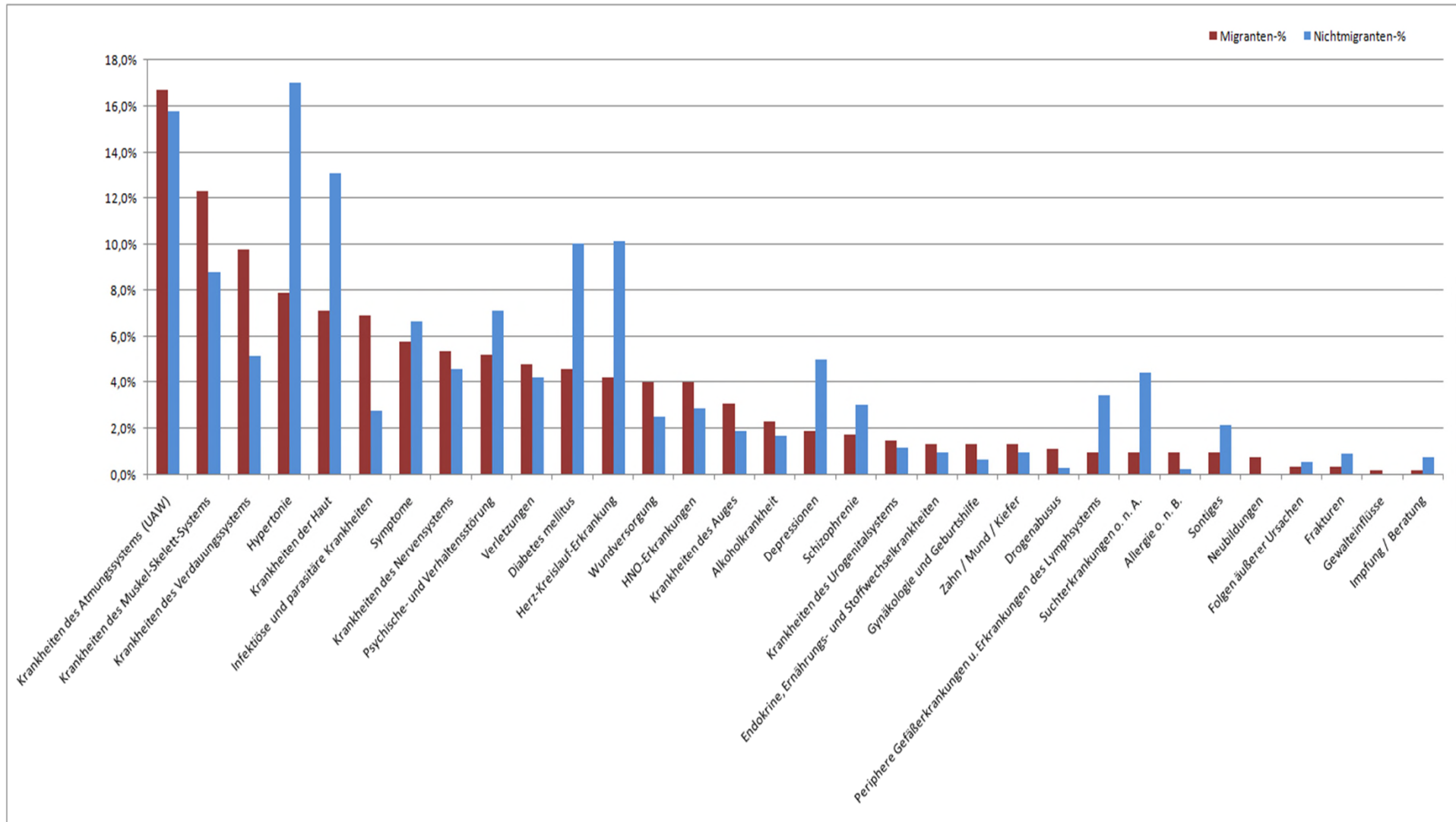

Zusammenfassung Migration

- Der Anteil der Behandlungsfälle von Migranten ist rückläufig.
- Die Behandlungsfälle mit Migrationshintergrund sind im Durchschnitt jünger als ohne Migrationshintergrund.
- Aufgrund des geringeren Alters litten Migranten/innen seltener unter chronischen Erkrankungen wie z. B. Herz-Kreislauf-Erkrankungen und Diabetes mellitus.
- Nach Erkrankungen der unteren Atemwege* litten Migranten/innen häufiger an akuten Erkrankungen: z. B.
 - Erkrankungen des Muskel-Skelett-Systems
 - Krankheiten des Verdauungssystem
 - Verletzungen
 - unspezifische Symptome

* die jedoch bei Migranten und Nicht-Migranten in einem sehr ähnlichen prozentualen Anteil vorkamen

Zusammenfassung

- Es kommen immer mehr ältere Patienten in die Wohnungslosenversorgung.
- Vor allem Männer suchen die Versorgung auf. Der Anteil der Frauen liegt bei 30%.
- Ca. 80% der Patienten (50% bei Migranten) sind gesetzlich versichert. Es ist allerdings ein deutlicher Anstieg Nicht-Versicherter zu erkennen (→ Migrationshintergrund).
- Die häufigsten Grunderkrankungen der Patienten sind psychische und Suchterkrankungen sowie Herz-Kreislauf- und Atemwegserkrankungen.



**Vielen Dank für die
Aufmerksamkeit!**